

**Obec Zubří**  
**Zubří 37, 592 31 Nové Město na Moravě**  
**IČO: 00842656**

č. j. 20190830/1  
Zubří, 30. srpna 2019

Obec Zubří zveřejňuje podle § 39 odst. 1 zákona č. 128/2000 Sb., o obcích (obecní zřízení), ve znění pozdějších předpisů, **z á m ě r pronajmout pozemek:**

Parcela č. 942/50 o výměře 3514 m<sup>2</sup>,

nachazející se v katastrálním území Zubří,  *který jsou zapsány na listu vlastnictví č. 1 u Katastrálního úřadu pro Vysočinu, Katastrální pracoviště Žďár nad Sázavou, a to za následujících podmínek:*

1. Doba pronájmu se stanoví na 5 let.
2. Minimální cena nájmu je 0,30 Kč/m<sup>2</sup> za rok
3. Pronájem pozemku je možný pouze k provozování činnosti zemědělské prvovýroby

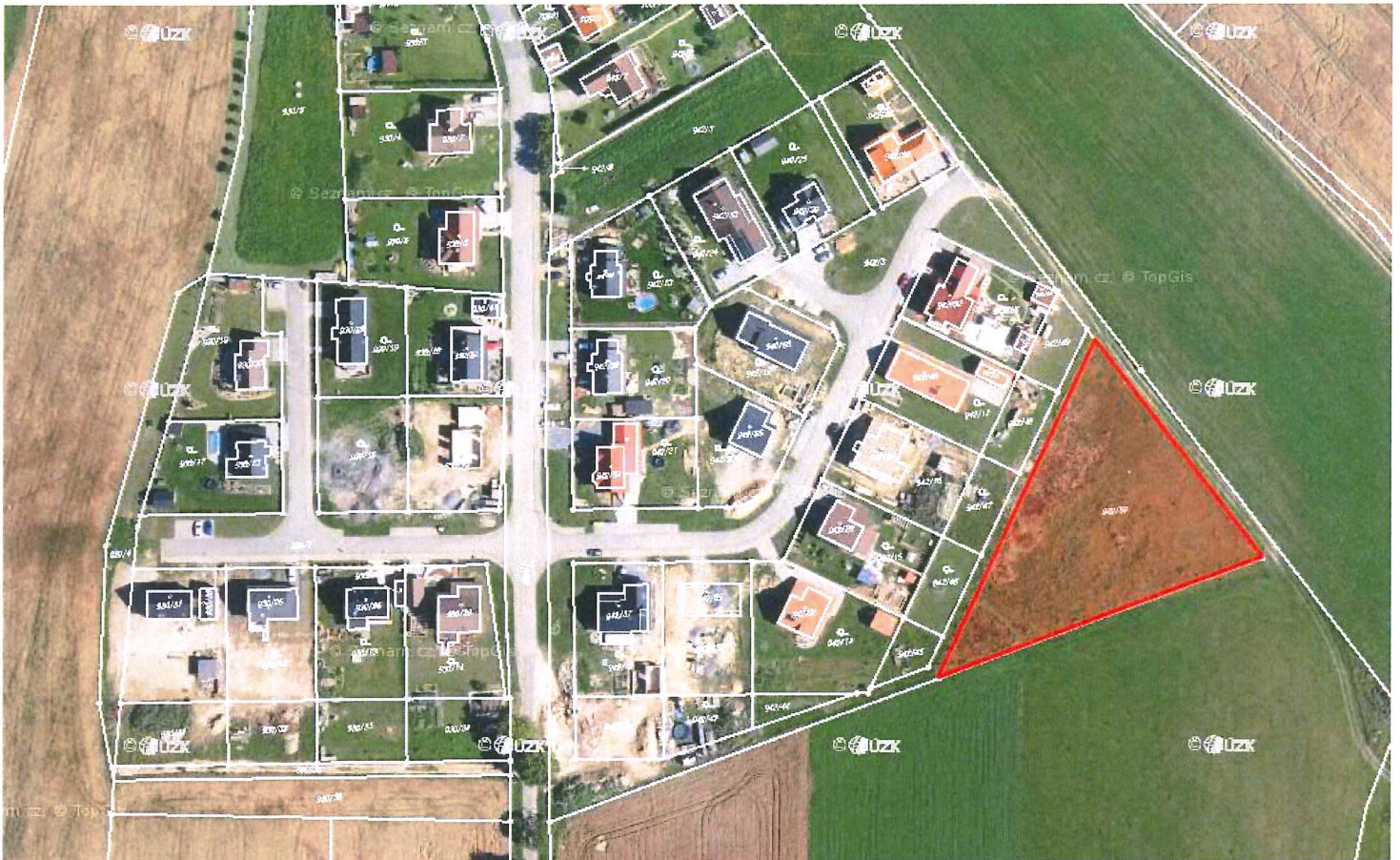

Vyhlášení tohoto záměru bylo schváleno Zastupitelstvem obce Zubří na jeho 6. zasedání dne 11.07.2019, usnesením č. 4

Jc 11

Vyvěřeno: 30.08.2019 Jc 11

.....  
Jiří Havlíček, starosta

