

Obec Zubří
Zubří 37, 592 31 Nové Město na Moravě
IČO: 00842656

č. j. 2211251
Zubří, 25. listopadu 2022

Obec Zubří zveřejňuje podle § 39 odst. 1 zákona č. 128/2000 Sb., o obcích (obecní zřízení), ve znění pozdějších předpisů, **z á m ě r** prodat pozemky:

Část parcely č. 137/1 o výměře 75 m²,
Část parcely č. 522/1 o výměře 5 m²,

nacházející se v katastrálním území Zubří, který je zapsán na listu vlastnictví č. 1 u Katastrálního úřadu pro Vysočinu, Katastrální pracoviště Žďár nad Sázavou, a to za následujících podmínek:

1. Minimální kupní cena činí 50,- Kč/m²
2. kupující kupní cenu uhradí do 30 dnů ode dne uzavření smlouvy
3. kupující uhradí náklady spojené s vkladem práva do katastru nemovitostí a náklady na vypracování geometrického plánu. Dále kupující uhradí náklady na vypracování kupní smlouvy.

Zájemci o koupi nemovitostí mohou podat své písemné nabídky na adresu obce Zubří, Zubří 37, 592 31 Nové Město na Moravě do 13. prosince 2022, do 12:00 hod. Nabídky doručené po tomto termínu nemusí být zohledněny.

Obec Zubří si vyhrazuje právo odchýlit se od uvedených podmínek.

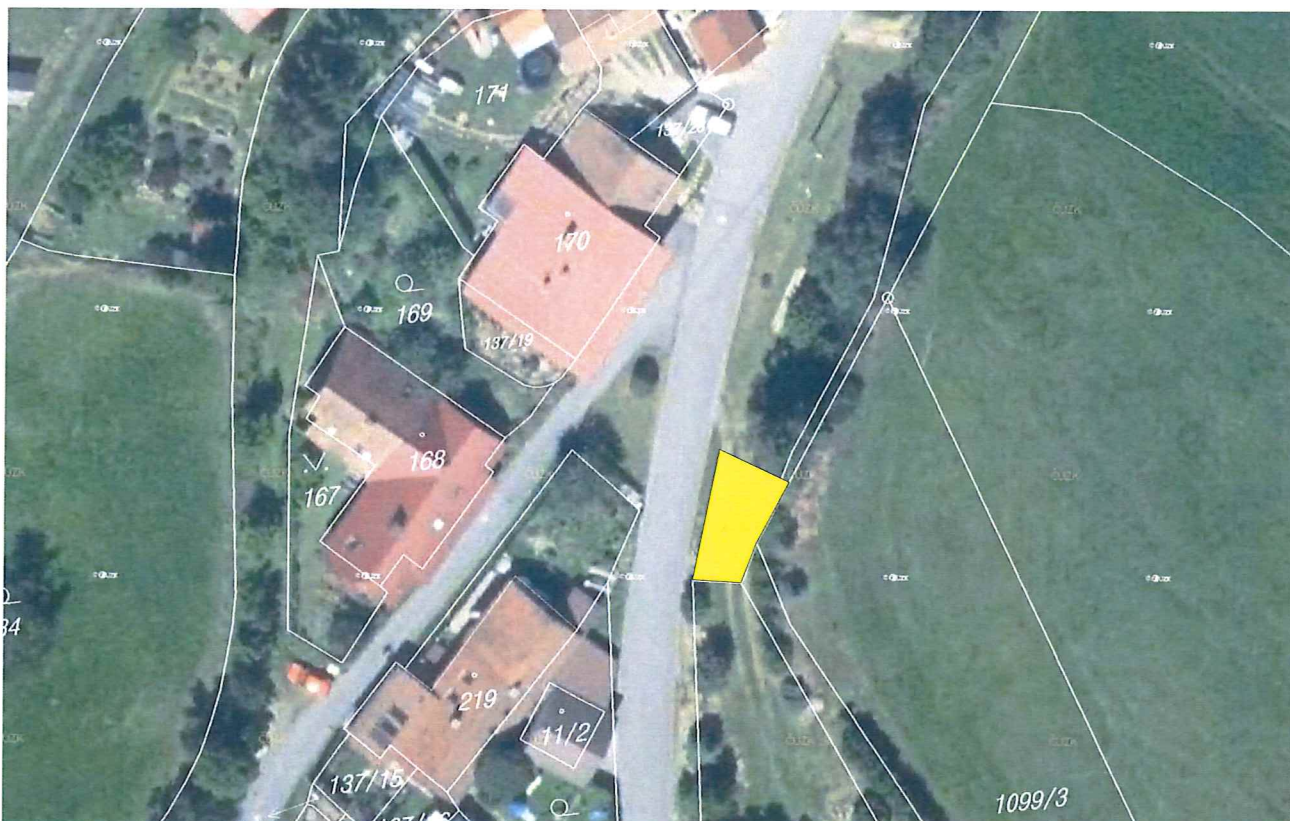

Vyhlášení tohoto záměru včetně podmínek záměru bylo schváleno zastupitelstvem obce Zubří dne 3.11.2022

J. Havlíček

Jiří Havlíček, starosta

