

Obec Zubří
Zubří 37, 592 31 Nové Město na Moravě
IČO: 00842656

č. j. 20190902/1
Zubří, 02. září 2019

Obec Zubří zveřejňuje podle § 39 odst. 1 zákona č. 128/2000 Sb., o obcích (obecní zřízení), ve znění pozdějších předpisů, **z á m ě r p r o d a t p o z e m e k:**

část parc. č. 137/1 o výměře 20 m², nově označenou jako parc. č. 137/30, 137/31 a 137/32

nachazející se v katastrálním území Zubří, který je zapsán na listu vlastnictví č. 1 u Katastrálního úřadu pro Vysočinu, Katastrální pracoviště Žďár nad Sázavou, a to za následujících podmínek:

1. Minimální kupní cena činí 30 Kč/m²
2. kupující kupní cenu uhradí do 30 dnů ode dne uzavření smlouvy
3. kupující uhradí náklady spojené s vkladem práva do katastru nemovitostí.

Zájemci o koupi nemovitostí mohou podat své písemné nabídky na adresu obce Zubří, Zubří 37, 592 31 Nové Město na Moravě do 17. září 2019 do 12:00 hodin. Nabídky doručené po tomto termínu nemusí být zohledněny. Obec Zubří si vyhrazuje právo odchýlit se od uvedených podmínek.

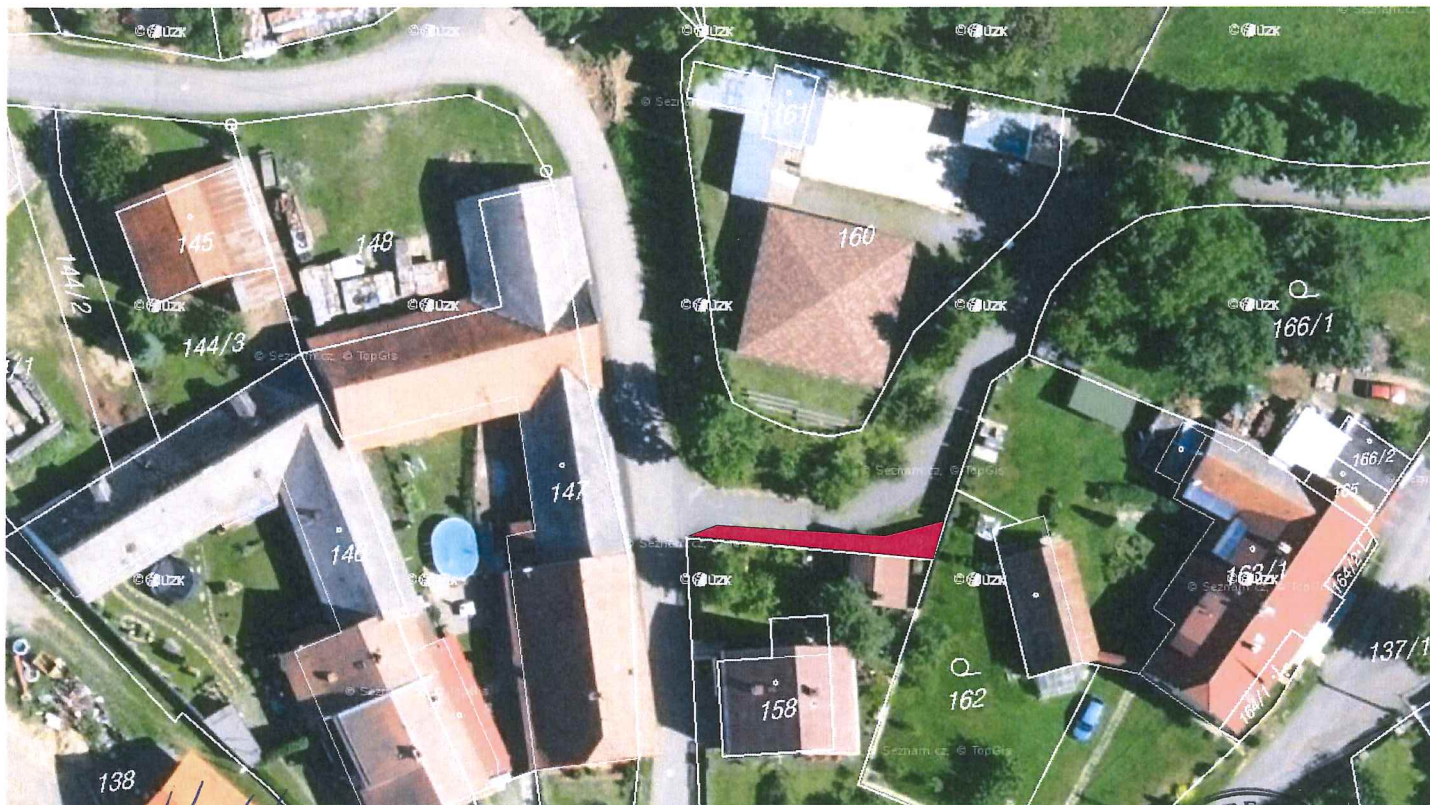

.....
Jiří Havlíček, starosta

Vyvěšeno na úřední desce dne:

02.09.2019

JH 11

Sejmuto z úřední desky dne:

